Mendelova univerzita v Brně

1. 5. 2013, Brno

Připravil: Martin Danzer

Užitkové dřeviny Zambie

Uapaca kirkiana







Adansonia digitata



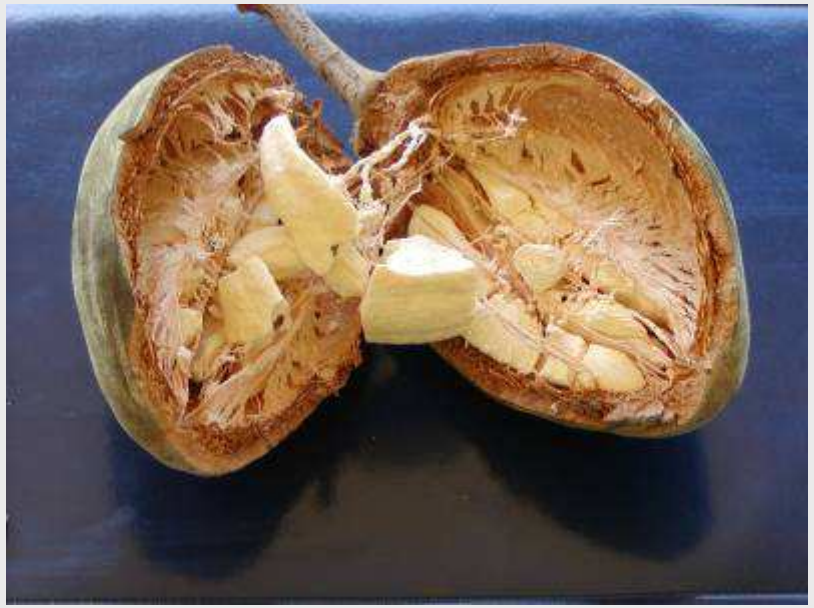

Thespesia garcheana



UŽITKOVÉ DŘEVINY



UŽITKOVÉ DŘEVINY



Tamarindus indica





Popowia obovata



Afzelia guanzensis



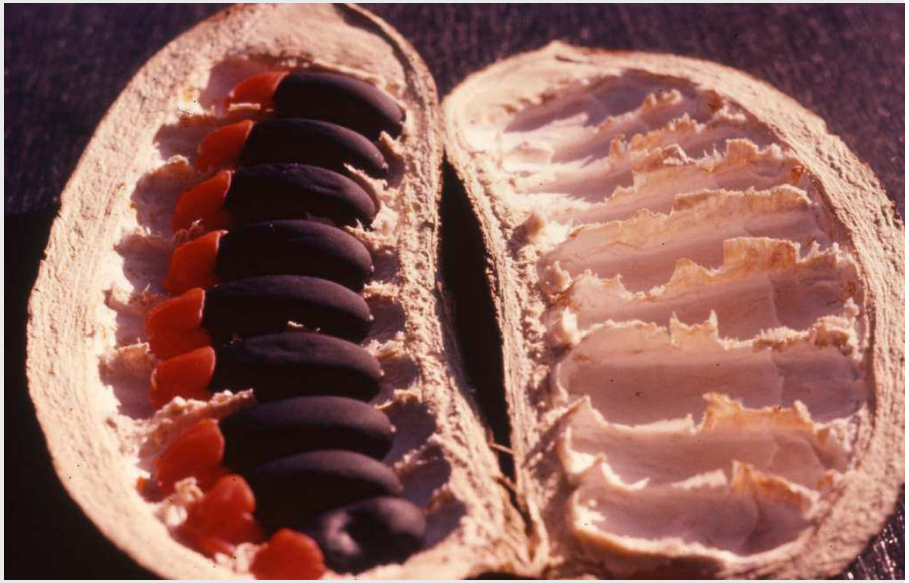

Parinari curatellifolia





Rauvolfia caffra





Erythrina abyssinica



Ochna pulchra





Brachystegia boehmii





DŘEVINY PRO VÝROBU LÁTEK



DŘEVNÍ PRODUKCE





DŘEVNÍ PRODUKCE





Pinus oocarpa







DŘEVNÍ PRODUKCE



DŘEVNÍ PRODUKCE



DŘEVNÍ PRODUKCE



DŘEVNÍ PRODUKCE



DŘEVNÍ PRODUKCE



HLAVNÍ DŘEVINY

- *Pterocarpus angolensis*
- *Afzelia quanzensis*
- *Baikiaea plurijuga* (Teak)
- *Brachystegia* sp.
- *Guibourtia coleosperma* (African Rosewood)
- *Afzelia quanzensis*

Pterocarpus angolensis

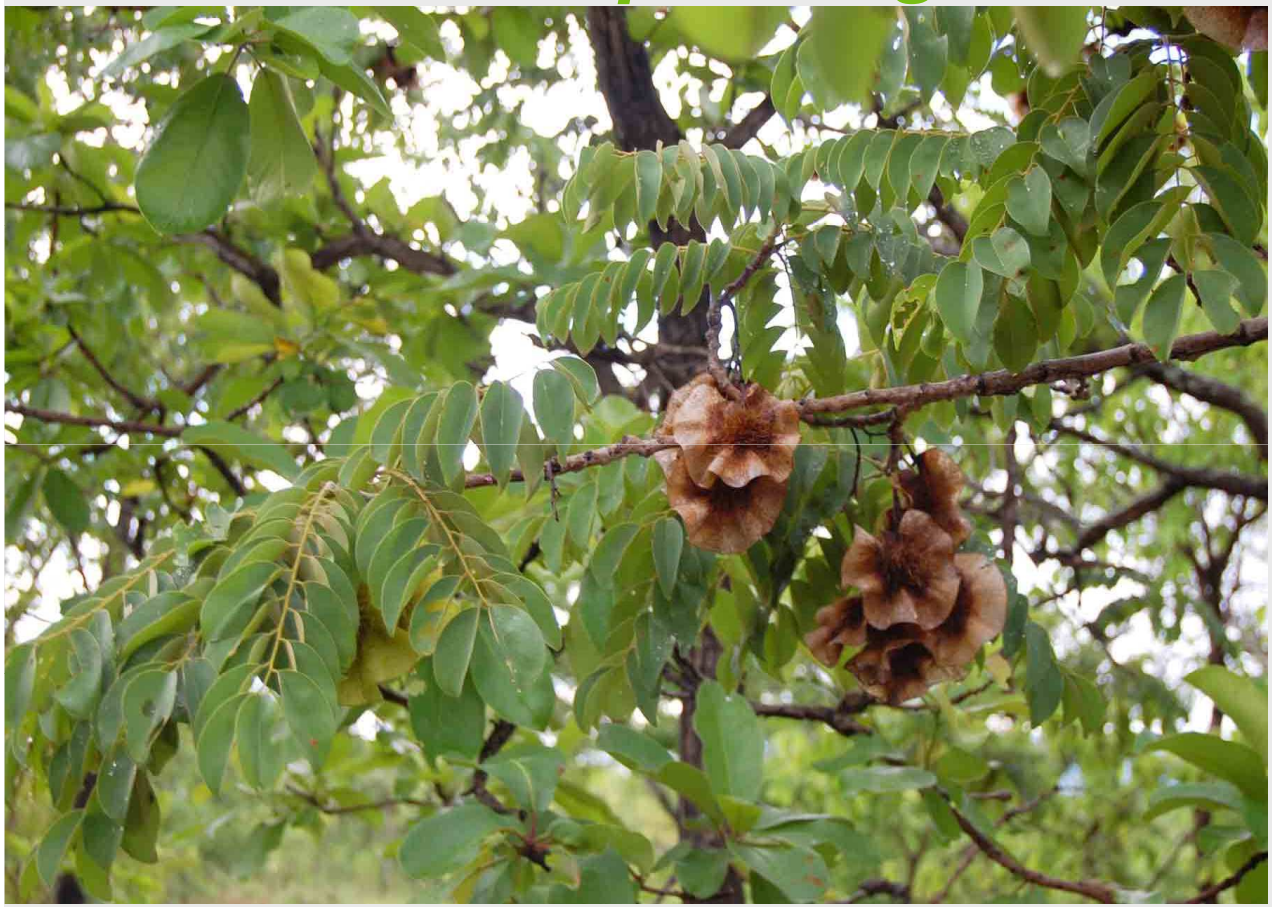



Afzelia quanzensis





Baikiaea plurijuga







Brachystegia sp.





Guibourtia coleosperma



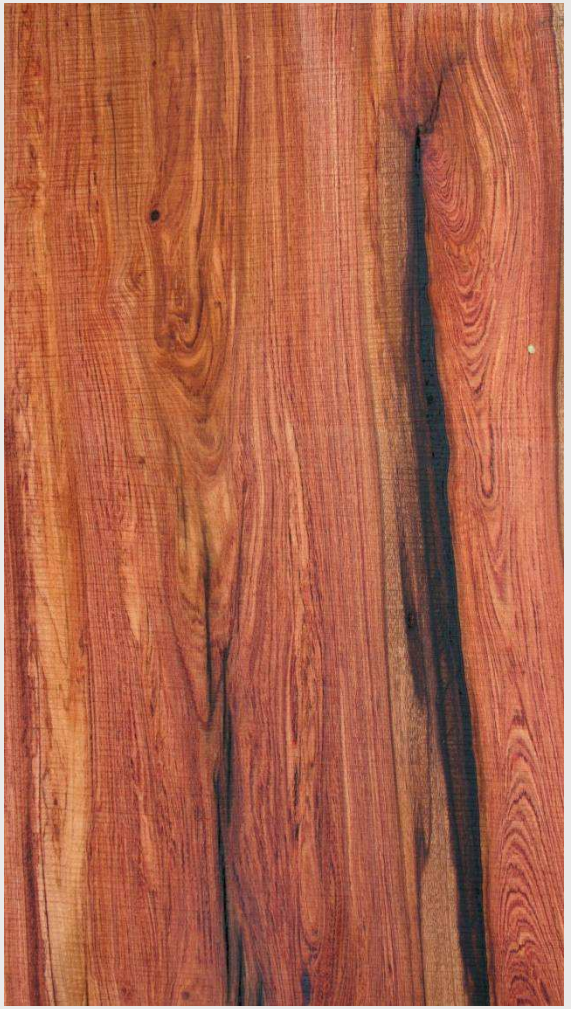

Livingstone, Zambia



DŘEVNÍ PRODUKCE



DŘEVNÍ PRODUKCE



DŘEVNÍ PRODUKCE



DŘEVNÍ PRODUKCE



DŘEVNÍ PRODUKCE



DŘEVNÍ PRODUKCE



DŘEVNÍ PRODUKCE



DŘEVNÍ PRODUKCE



DŘEVNÍ PRODUKCE



DŘEVNÍ PRODUKCE





UMĚLECKÉ PŘEDMĚTY



Combretum imberbe





Combretum imberbe

