

Ekonomické aspekty řízení a správy soukromého lesního majetku



evropský
sociální
fond v ČR



EVROPSKÁ UNIE



MINISTERSTVO ŠKOLSTVÍ,
MLÁDEŽE A TĚLOVÝCHOVY



OP Vzdělávání
pro konkurenceschopnost

INVESTICE DO ROZVOJE VZDĚLÁVÁNÍ

MP LESY, spol. s r. o.



Historie majetku

- 1395 – první doložené písemnosti o rodu Pouilly z Lotrinska
- Za Francouzské revoluce (1790) opouští rod Francii a přijímá jméno Mensdorff
- 1818 udělen v Rakousku titul hrabě
- 1838 koupě zámku v Nečtinách v západních Čechách
- 1843 svatba Alfonse Fridricha s Terezií Rosou Františkou z Dietrichsteina – dědičkou boskovického panství
- 1942 – 1945 německá nucená správa
- 1948 – uvalena národní správa na celý velkostatek
- 1952 – konfiskace veškerého majetku rodiny
- 1992 – 1993 – restituce majetku





Struktura majetku a jeho správa



MP HOLDING, a. s.

Zámek Boskovice



Hrad Boskovice



Hotel a restaurace
„Pod zámekem“



MP LESY, spol. s r. o.





MP LESY, spol. s r. o.

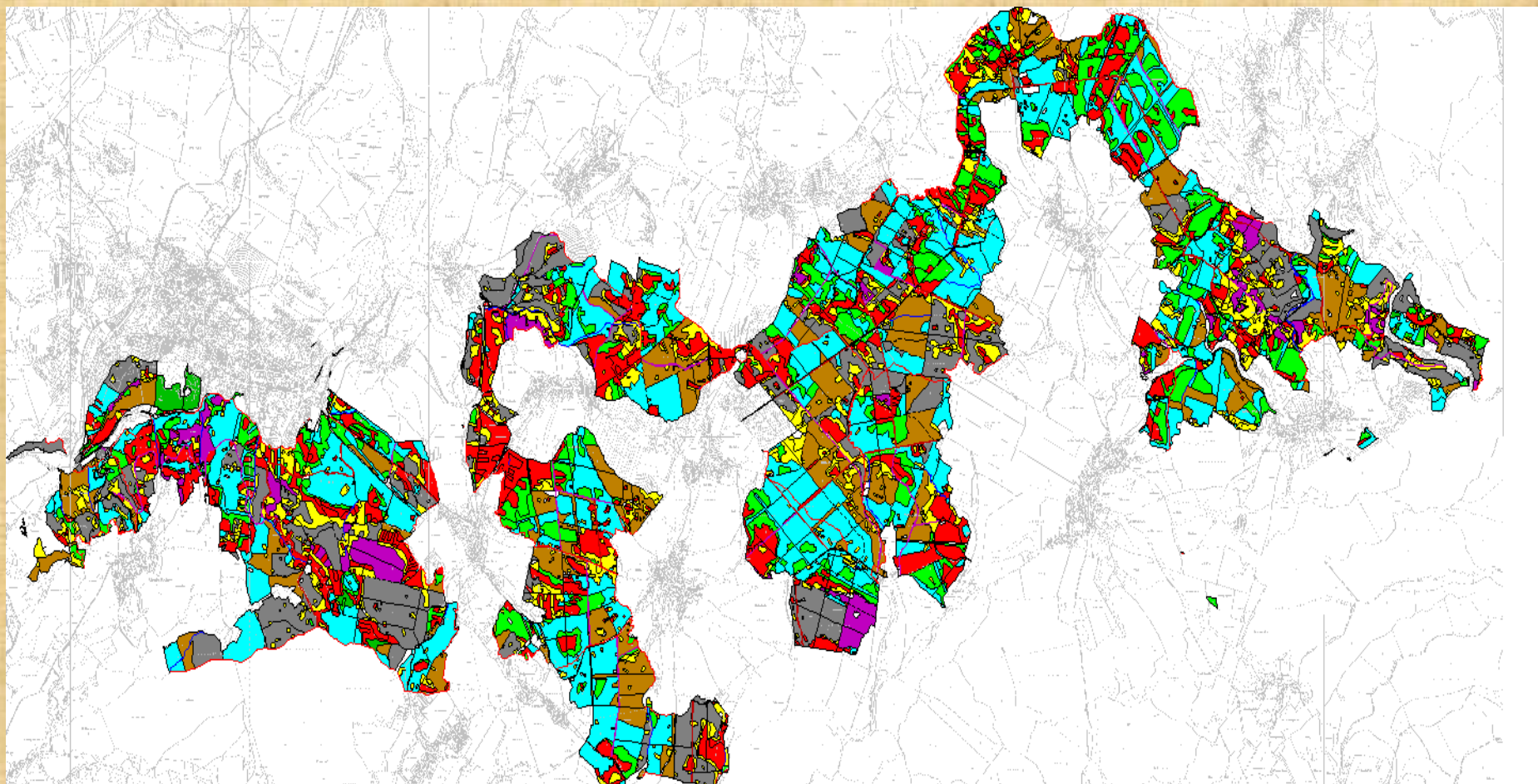

Charakteristika přírodních podmínek

- Výměra lesního majetku – 3 808 ha porostní půdy
- Lesy v odborné správě – 734 ha (Okluky - lesní závod, s. r. o.)
- Nejvyšší bod 735 m n. m. – Drahanská vrchovina
- PLO 30
- 5. lesní vegetační stupeň
- Celková roční výše těžby – 40 000 m³



Charakteristika přírodních podmínek

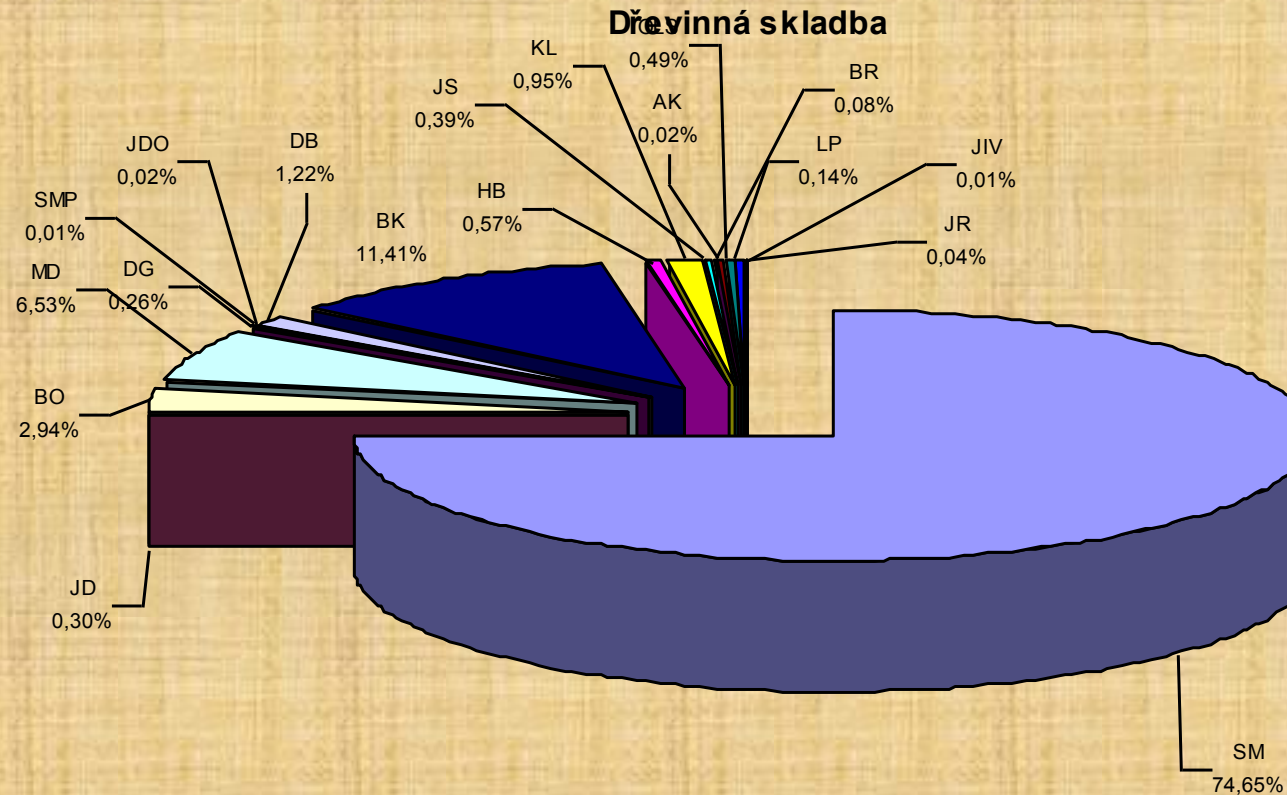

Charakteristika přírodních podmínek

Porovnání plochy věkových stupňů a normální plochy

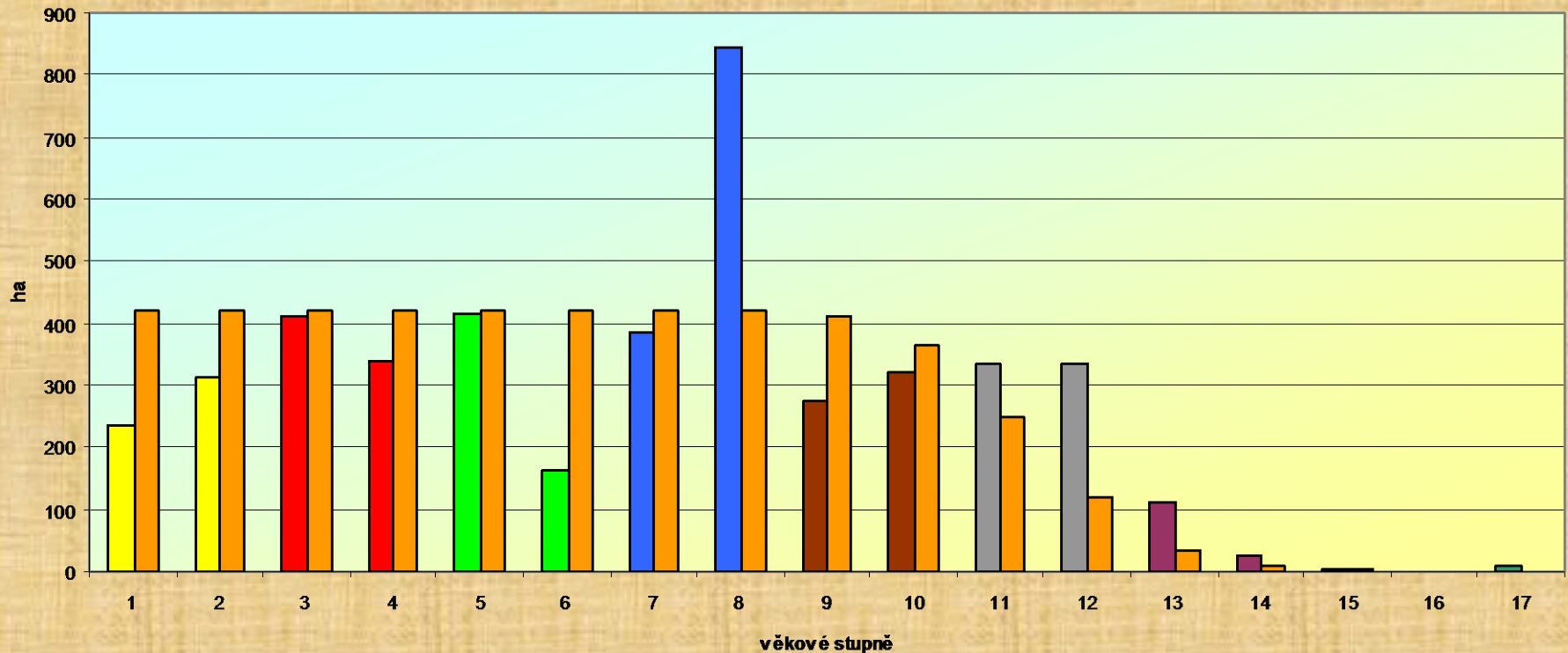

Organizační struktura MP LESY, spol. s r. o.

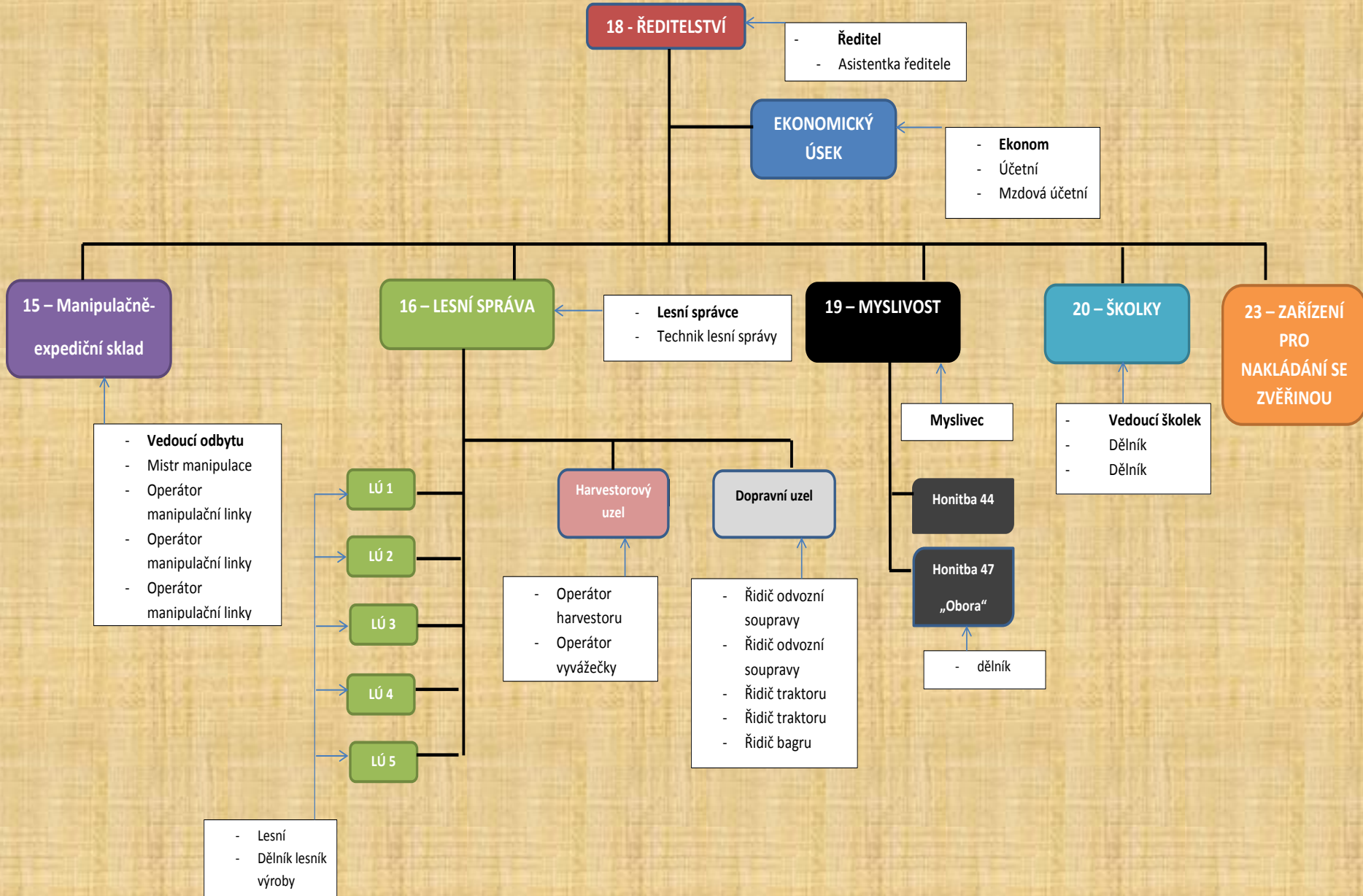

Podnikatelské aktivity společnosti MP LESY, spol. s r. o.

1. Správa a obhospodařování vlastních lesů

| Čtvrtletí | Objem těžby a prodeje (m ³) |
|-------------|---|
| I. | 10 500 |
| II. | 6 500 |
| III. | 8 000 |
| IV. | 9 100 |
| Suma | 34 100 |



3. Školkařská činnost



- Sběr vlastního osiva smrku, borovice, jedle a buku
- Pěstování semenáčků ve fóliovnících
- Výroba prostokořených sazenic
- Roční produkce cca. 500 000 ks
- Vlastní spotřeba cca 150 000 ks



4. Práce a služby pro cizí

- Těžba a soustředování dříví
- Doprava dříví
- Pronájem strojů
- Zimní údržba cest
- Krajinářství
- Arboristika
- Lesní pedagogika



5. Obchod se dřívím

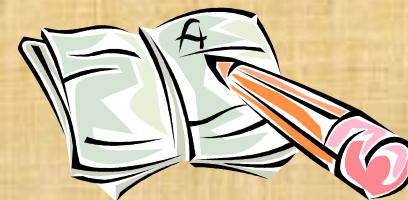

- **Roční objem vlastního dříví – cca 35 000 m³**
- **Zobchodované cizí dříví – cca 2 500 m³**
- **Průměrné zpeněžení dříví za rok 2012 – 1689 Kč/m³**
- **Podíl exportu činí cca 60 % celkového objemu**

A background image showing a large pile of cut logs, with the ends of the logs showing a reddish-brown wood grain.

| Položka | Výnos v Kč |
|---------------------------------|--------------|
| Tržby z prodeje vlastního dříví | 56 000 000,- |
| Tržby z výkupů dříví | 2 100 000,- |
| Tržby z prodeje paliva | 1 200 000,- |

6. Myslivost



- 2 honitby (MP LESY – 4680 ha; Obora – 120 ha)
- Hlavní druhy zvěře: černá, srnčí, mufloní, dančí (obora), jelení
- Provoz ve vlastní režii

Tab.: Roční plánovaný odlov zvěře

| Druh zvěře | Počet kusů celkem |
|------------|-------------------|
| Jelení | 10 |
| Dančí | 3 |
| Mufloní | 22 |
| Srnčí | 65 |
| Černá | 209 |



6. Myslivost



• Výnosy:

- ✓ Individuální poplatkové lovy
- ✓ Prodej povolenek
- ✓ Společné poplatkové naháňky
- ✓ Prodej zpracované zvěřiny

• Náklady:

- ✓ Krmivo a léčiva
- ✓ Provoz prostředků
- ✓ Mzdy
- ✓ Opravy a údržba mysliveckých zařízení



7. Zařízení pro nakládání se zvěřinou



- Cílem je efektivní zhodnocení zvěřiny
- Specializované zařízení na výrobu balené vykostěné zvěřiny pro distribuci v malo- i velkoobchodu
- Dodávky zvěřiny do vlastní restaurace
- Kapacita provozu je 350 ks spárkaté zvěře ročně



8. Rybníkařství

- 9 vlastních rybníků s celkovou plochou 8,5 ha
- 3 rybníky určeny pro sportovní rybolov
- 6 rybníků pro chov násady
- Hlavní druhy ryb: kapr, amur, lín, tolstolobik, candát, štika
- Hlavní příjem: sezónní a denní povolenky



Hospodaříme v krajině s odpovědností k lidem i k přírodě.



