

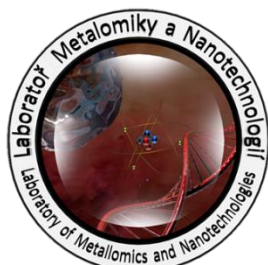

Laboratoř Metalomiky a Nanotechnologií



Pracovní moduly laboratorního informačního systému - využití elektronických laboratorních deníků

Prof. Ing. René Kizek, Ph.D

Abstrakt

V tomto workshopu se účastníci seznámí s využitím elektronických deníků, které jsou nedílnou součástí našeho informačního systému (LIS). Náš informační systém pomáhá zefektivnit práci celého pracoviště, dále informuje jednotlivé pracovníky o jejich aktivitách, pomáhá usnadňovat práci a jejich zpětnou kontrolu. Během tohoto školení bude představena funkce přístrojových a provozních deníků. Dále proběhne diskuze nad možnostmi vylepšení modulu deníku.



evropský
sociální
fond v ČR



EVROPSKÁ UNIE



MINISTERSTVO ŠKOLSTVÍ,
MLÁDEŽE A TĚLOVÝCHOVY



OP Vzdělávání
pro konkurenceschopnost

INVESTICE DO ROZVOJE VZDĚLÁVÁNÍ

Teorie

LABORATORNÍ INFORMAČNÍ SYSTÉM

Laboratorní informační systém je složen ze tří základních součástí:

- Software laboratorního informačního systému
- Hardware (počítače, přístroje, síťové a komunikační vedení)
- Obsluha

Teprve soubor těchto tří součástí zabezpečuje sběr, přenos, zpracování a uchování dat za účelem tvorby prezentace informací. Pokud by tedy jedna z těchto částí chyběla, nedá se mluvit o informačním systému.

Informační systém, o kterém je v tomto workshopu řeč se jmenuje LADYS. Jde o informační systém, který je přesně šitý na míru pro práci v laboratoři, obsahuje i další součásti, ale o těch bude řeč až v dalších praktických cvičeních.

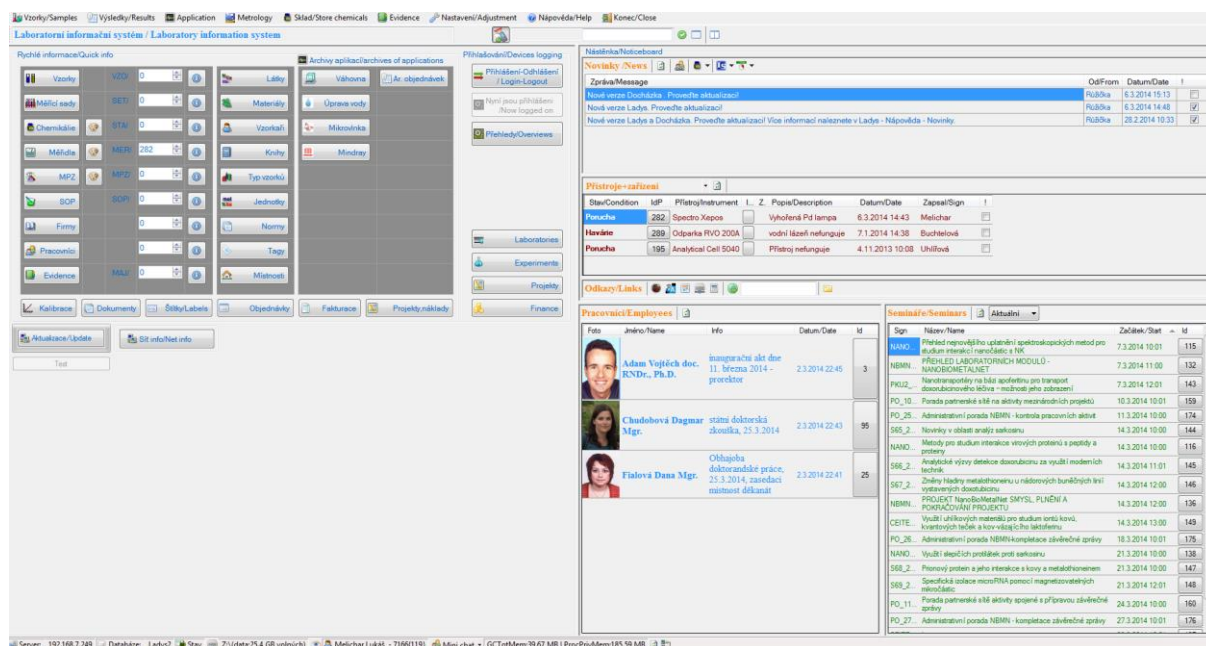

The screenshot displays the LADYS Laboratory Information System interface. It features a top navigation bar with tabs for 'Vzorky/Samples', 'Výsledky/Results', 'Application', 'Metrology', 'Sklad/Store chemicals', 'Evidence', 'Nastavení/Adjustment', 'Nápověda/Help', and 'Konec/Close'. The main interface is divided into several sections: 'Rychlé informace/Quick info' on the left with various instrument icons; 'Archiv aplikací/archives of applications' in the center; 'Přihlášení/Odhlášení / Login-Logout' and 'Přihledy/Ověření' on the right. Below these are sections for 'Nástěnka/Noticeboard' with a message, 'Přístroje=zařízení' (Instruments) table, 'Odkazy/Links', 'Pracovníci/Employees' table, and 'Semináře/Seminars' table. The 'Pracovníci/Employees' table lists staff members like Adam Vojtěch doc. RNDr., Ph.D. and Chudobová Dagmar Mgr. The 'Semináře/Seminars' table lists various training courses and their dates.

Obr. 1: Laboratorní informační systém LADYS.

Pomůcky

- PC s laboratorním informačním systémem LADYS
- Čtečka čárových kódů
- Karta zaměstnance

Pracovní postup

EXPERIMENTY

Editační mód:

Slouží k vytváření nových či editaci stávajících experimentů. Najdeme ho na hlavním panelu.



Obr. 2: Aktivace modulu měřidla

přístrojů. V pravé části obrazovky je přehled projektů, ve kterých je měřidlo zapsáno. Tyto je možné po jejich označení editovat ve střední části obrazovky.

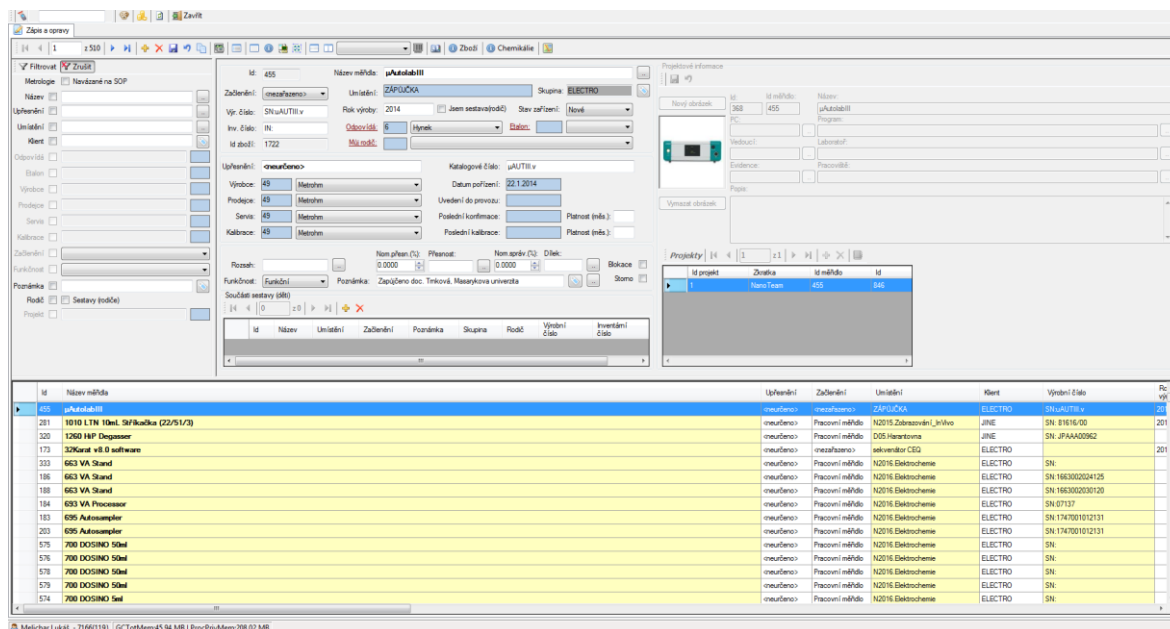

Obr. 3: Vzhled přístrojového modulu

V modulu měřidel je možné zjistit veškeré informace o měřidlech, každé měřidlo je v našem informačním systému označeno pomocí identifikačního čísla, pod kterým se dá kdykoliv dohledat. Všechna měřidla mají svůj čárový kód a je jím řádně označeno. Dále je přiložena ke každému měřidlu fotografie pro snadnější identifikaci.

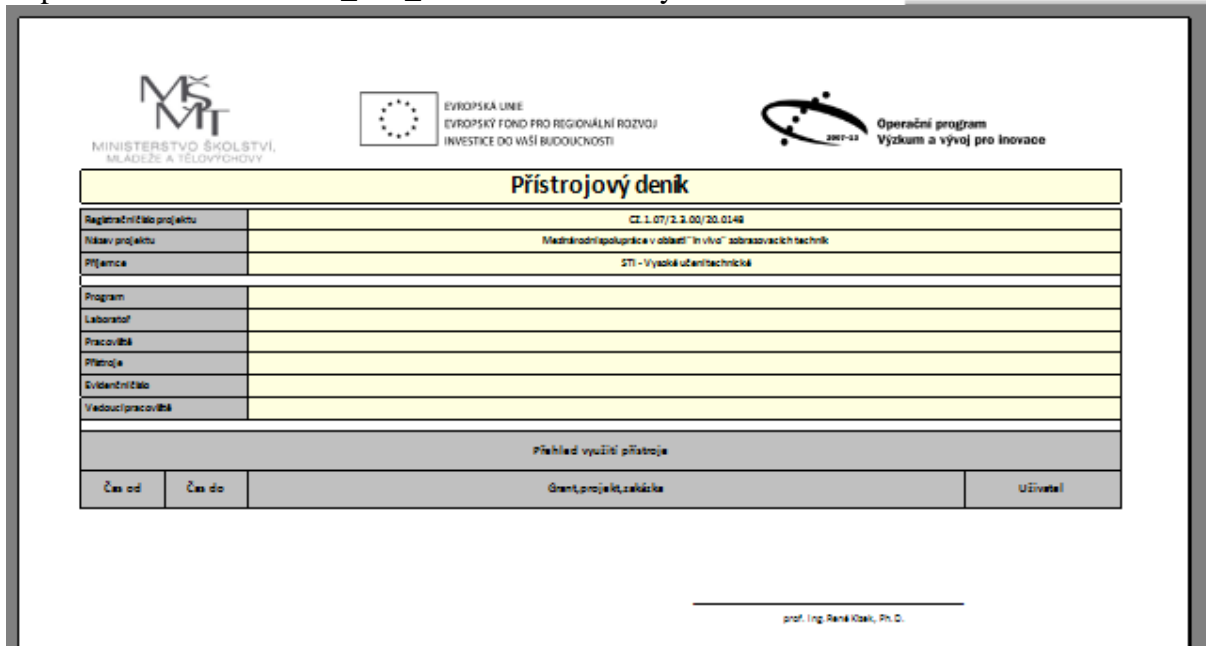

Přístrojový deník			
Registrační číslo projektu	CZ.1.07/2.3.00/20.0148		
Název projektu	Mezinárodní spolupráce v oblasti „in vivo“ zobrazovacích technik		
Příjemce	STI - Výzkum učební technické		
Program			
Laboratoř			
Pracoviště			
Přístroj			
Evidenční číslo			
Vedoucí pracoviště			
Přehled využití přístroje			
Čas od	Čas do	Grant, projekt, zakázka	Uživatel

prof. Ing. René Kvašík, Ph. D.

Obr. 4: Modul přístrojový deník

V přístrojovém deníku se zobrazují všechny údaje o tom, kdy kdo na daném přístroji pracoval.

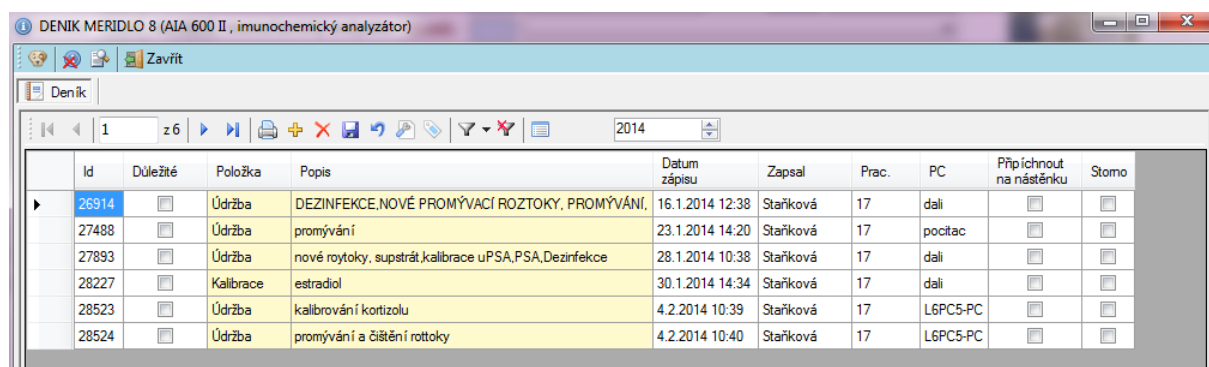

	Id	Důležité	Položka	Popis	Datum zápisu	Zapsal	Prac.	PC	Připínout na nástěnce	Storno
▶	26914	<input type="checkbox"/>	Údržba	DEZINFEKCE, NOVÉ PROMÝVACÍ ROZTOKY, PROMÝVÁNÍ,	16.1.2014 12:38	Štaňková	17	dali	<input type="checkbox"/>	<input type="checkbox"/>
	27488	<input type="checkbox"/>	Údržba	promývání	23.1.2014 14:20	Štaňková	17	pocitac	<input type="checkbox"/>	<input type="checkbox"/>
	27893	<input type="checkbox"/>	Údržba	nové roztoky, supstrát, kalibrace uPSA, PSA, Dezinfekce	28.1.2014 10:38	Štaňková	17	dali	<input type="checkbox"/>	<input type="checkbox"/>
	28227	<input type="checkbox"/>	Kalibrace	estradiol	30.1.2014 14:34	Štaňková	17	dali	<input type="checkbox"/>	<input type="checkbox"/>
	28523	<input type="checkbox"/>	Údržba	kalibrování kortizolu	4.2.2014 10:39	Štaňková	17	L6PC5-PC	<input type="checkbox"/>	<input type="checkbox"/>
	28524	<input type="checkbox"/>	Údržba	promývání a čištění i roztoky	4.2.2014 10:40	Štaňková	17	L6PC5-PC	<input type="checkbox"/>	<input type="checkbox"/>

Obr. 6: Modul provozní deník

Provozní deník nese všechny informace o údržbě, dále se v provozním deníku vedou záznamy o servisech, poruchách přístroje. Které jsou důležité ke správnému provozu.

Závěr:

Všichni účastníci kurzu si vyzkoušeli a osvojili základní možnosti využití provozních a přístrojových deníků.